Sociedade de Pediatria do Distrito Federal

www.spdf.com.br

AÇÕES SPDF
BIÊNIO 2022/2023

Sociedade de Pediatria do Distrito Federal
Publicado em dezembro de 2023

SUMÁRIO

01

Fala da Presidente 03
Apresentação 04
Retrospectiva SPDF 05
Posse da Diretoria 2022/2023 06

02 / 2021

Agosto 07
Setembro 10
Outubro 11
Novembro 12
Dezembro 14
Curso PALS 15
Curso BLS 16
SPDF nas Mídias 17
Notas Pediatricas 21
Participações em Eventos Públicos 24
Congresso e Simpósio Brasileiro 25
Reuniões HMIB 26

03 / 2022

Fevereiro 27
Lançamento do novo site 28
Março 29

SUMÁRIO

03 / 2022

Abril 30
Maio 31
Junho 33
Curso de Transporte e Reanimação Neonatal de Alto Risco 35
Julho 36
Agosto 37
Setembro 42
Outubro 44
Novembro 46
Participações em Eventos Públicos 48
Dezembro 49
Curso PALS 51
Curso de Reanimação Neonatal 52

04 / 2023

About us 05
What we do 06
Expert team 07
Project summary 08
Goals & Objectives 09

SUMÁRIO

04 / 2023

Fevereiro	53
Março	55
Ações SPDF na Crise da Pediatria	59
Curso PALS	61
Abril	62
Ações SPDF na Crise da Pediatria	64
SPDF nas Mídias	65
Maio	66
Curso PALS	67
Junho	69
Participações em Eventos Públicos	71
SPDF nas Mídias	71
Julho	72
Agosto	75
Notas Pediatricas	76
Ação SPDF Agosto Dourado	77
Curso PALS	78
14º Congresso de Pediatria do DF	81
Setembro	82
Outubro	85
Novembro	87
Agradecimento Especial	89

FALA DA PRESIDENTE

Dezembro de 2023
Brasília, DF

A Sociedade de pediatria do Distrito Federal (SPDF) foi Fundada no dia 03 de setembro de 1968, e tem uma rica história de dedicação ao avanço da pediatria, bem-estar infantil e apoio aos profissionais da área. Através de pesquisas, estudos, colaborações com instituições e promoção de eventos educacionais, a SPDF, sob a liderança de diversos presidentes dedicados, tem se esforçado incansavelmente para elevar o padrão de cuidado pediátrico e fortalecer a comunidade médica no Distrito Federal.

Queridos amigos, criamos um vínculo forte, entre nós e os Pediatras do DF. Conduzimos a SPDF com seriedade, afinco e amor, como fizeram os que nos antecederam, e assim, hoje estou com a sensação de dever cumprido, pois finalizo a missão que a mim foi confiada ao vencer a eleição e assumir a presidência da SPDF no dia 11 de agosto de 2021.

Não foi fácil, tivemos que enfrentar muitos desafios, mais conseguimos vencer e levar adiante o nosso principal objetivo que é continuar fazendo com que a SPDF se torne cada vez mais forte e que possamos sempre atuar na educação e valorização do pediatra e nunca esquecer da nossa maior missão, o cuidado e promoção da saúde física e mental das nossas crianças e adolescentes que hoje são sementes, mais que irão crescer e comandar o mundo em um futuro próximo!!!

Muito Obrigada pela confiança,

Renata Seixas
Presidente da SPDF
biênio 2022-2023

APRESENTAÇÃO

"Fortalecer a comunidade médica no DF."

Fundada em 1968 a Sociedade de Pediatria do Distrito Federal (SPDF) tem uma rica história de dedicação ao avanço da pediatria, bem-estar infantil e apoio aos profissionais da área. Através de pesquisas, estudos, colaborações com instituições e promoção de eventos educacionais, a SPDF, sob a liderança de diversos presidentes dedicados, tem se esforçado incansavelmente para elevar o padrão de cuidado pediátrico e fortalecer a comunidade médica no Distrito Federal.

RETROSPECTIVA SPDF

Ao longo dos últimos anos, realizamos diversos cursos e webinars, tanto online quanto presenciais, reafirmando nosso compromisso com a promoção da educação continuada para médicos pediatras, residentes e estudantes de medicina do Distrito Federal. Além dos eventos realizados nas modalidades online e presencial, destacamos o memorável 14º Congresso de Pediatria do Distrito Federal.

Convidamos você a mergulhar nas lembranças, mês a mês, revivendo os eventos marcantes que realizamos.

”

Cerimônia de Posse da Diretoria para o período 2022/2023, realizada em 11 de agosto de 2021.

@spdf_oficial

AGOSTO 2021

Abaixo, você pode conferir os cursos, webinars, eventos e atividades que oferecemos mês a mês durante este ano.

Evento

Posse da Diretoria 2022/2023 em 11 de agosto de 2021

Cursos

Curso de Dermatologia Pediátrica

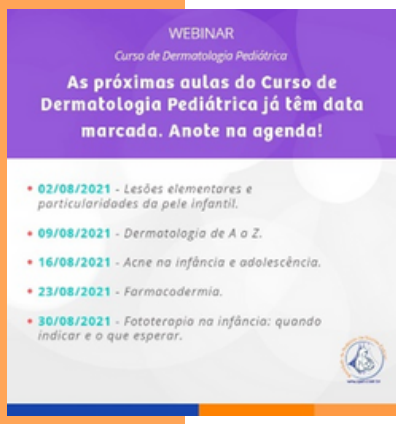

AGOSTO 2021

Curso de Alergia Alimentar de A a Z

AGOSTO 2021

Webinars

Agosto Dourado, mês do aleitamento materno: "Amamentando nas Redes Sociais"

Deficiência Intelectual: O que o Pediatra Deve Saber

ASMA: Atualização da GINA 2021

O Adolescente e a Sexualidade na Pandemia: Como Lidar?

SETEMBRO 2021

Webinars

Mês de Alerta e Conscientização da Fibrose Cística

Como Falar de Suicídio na Adolescência?

Atualização em Fibrose Cística: Da Suspeita Clínica ao Tratamento

OUTUBRO 2021

Webinars

A Importância do Brincar na Infância

Vacinas Contra COVID-19 em Pediatria

Crianças e Adolescentes no Pós-Pandemia: O que esperar?

A Influência das Mídias Sociais no Neurodesenvolvimento do Adolescente

NOVEMBRO 2021

Webinars

Reanimação do Recém-Nascido Prematuro: As Diferenças Desde o Primeiro Minuto

Impacto do Vírus Sincicial Respiratório (VSR)

Violência Sexual Contra Crianças e Adolescentes

Psoríase na Infância e Suas Nuances e Atualização no Tratamento

NOVEMBRO/DEZEMBRO 2021

Cursos

Curso Doenças Raras

DEZEMBRO 2021

CURSO PALS 2021

Datas

25 a 28/02/2021

25 e 26 Aulas teóricas online
27 e 28 Aulas práticas presencial

01 a 04/07/2021

01 e 02 Aulas teóricas online
03 e 04 Aulas práticas presencial

21 a 24/10/2021

01 e 02 Aulas teóricas online
03 e 04 Aulas práticas presencial

CURSO BLS 2021

Datas

07/08/2021

18/09/2021

04/12/2021

SPDF NAS MÍDIAS

SPDF NAS MÍDIAS

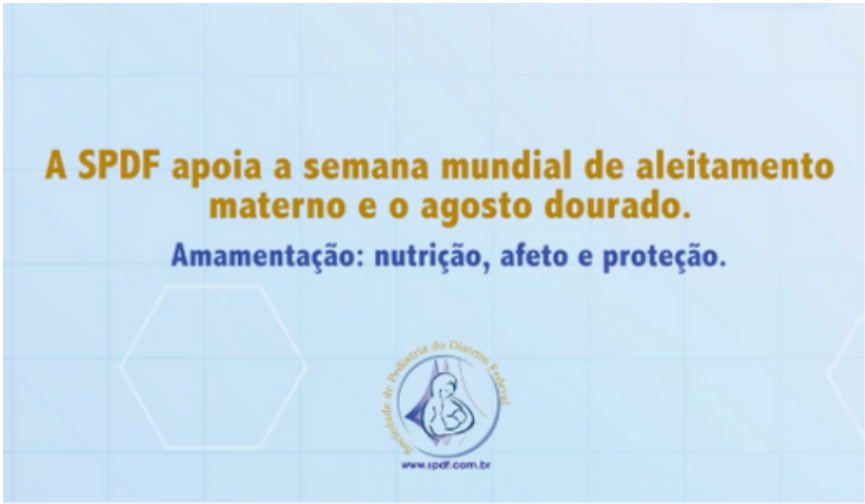

SPDF NAS MÍDIAS

SPDF NAS MÍDIAS

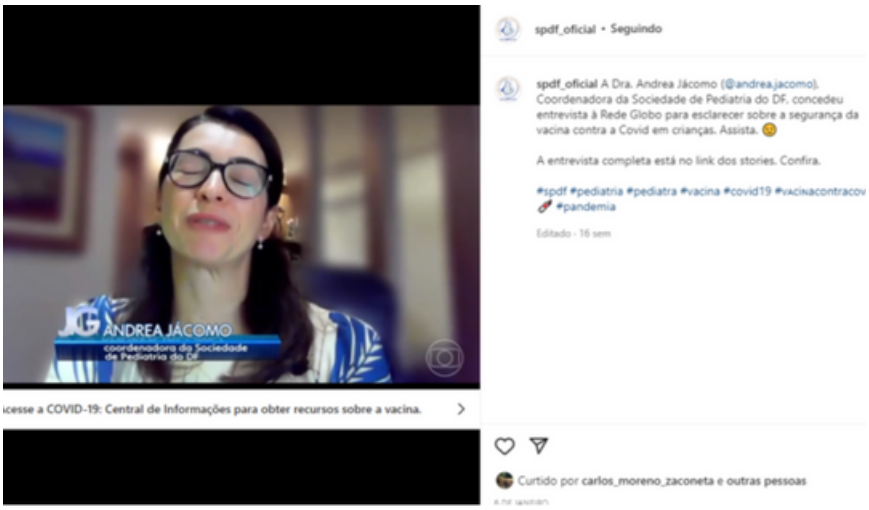

SPDF NAS MÍDIAS

SPDF NAS MÍDIAS

SPDF NAS MÍDIAS

SPDF NAS MÍDIAS

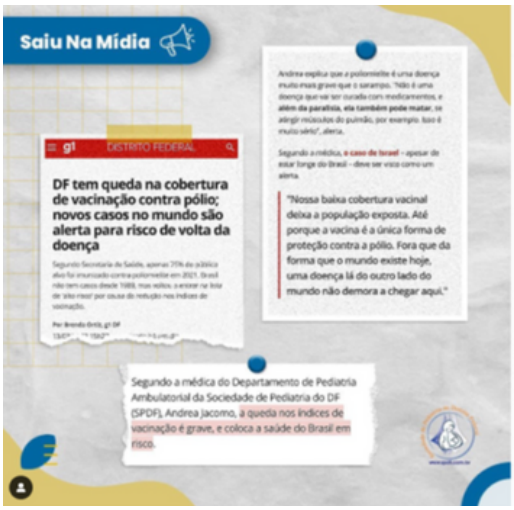

NOTAS PEDIATRICAS

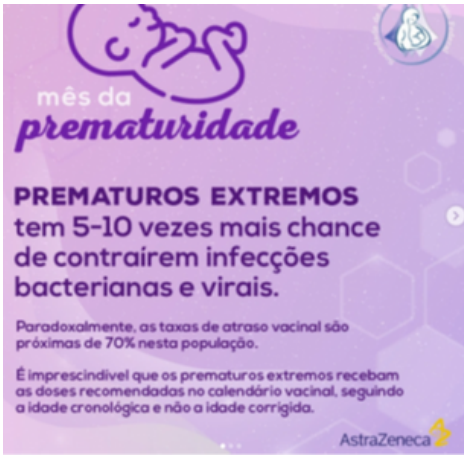

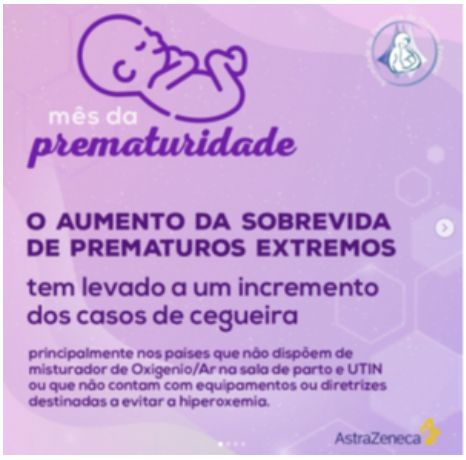

NOTAS

NOTAS PEDIATRICAS

VÍRUS SINCICIAL RESPIRATÓRIO (VSR)

O DF iniciou a aplicação do anticorpo contra o VSR (PALIVIZUMABE) em fevereiro.
Quais bebês que têm indicação dessa imunoprofilaxia no Distrito Federal?

- **Prematuros** com idade gestacional **≤ 28 semanas** (até 28 semanas e 6 dias) com idade inferior a 1 ano;
- **Prematuros** com idade gestacional de **29 semanas até 31 semanas e seis dias**, até os 6 meses de idade;
- Bebês com **displasia broncopulmonar** (doença pulmonar crônica da prematuridade) em tratamento (oxigênio, diuréticos e/ou corticosteróides), com idade inferior a 2 anos;
- Bebês com **doença cardíaca congênita** com repercussão hemodinâmica demonstrada, com idade inferior a 2 anos.

Há vários locais de aplicação de palivizumabe espalhados em todo o DF, tanto no serviço público, quanto no privado, inclusive para os bebês internados. São cinco doses intramusculares, com intervalo de um mês entre as doses, entre os meses de fevereiro e julho.

NOTAS

NOTAS PEDIATRICAS

NOTAS

PARTICIPAÇÕES EM EVENTOS PÚBLICOS

- Participação em Audiência Pública sobre o Projeto de Lei das Doulas, promovido no dia 26/10/2021, ás 10h, online.
- Médicos pelo Brasil

CONGRESSO E SIMPÓSIO BRASILEIRO

REUNIÕES HMIB

FEVEREIRO 2022

Webinars

Síndrome Gripal e SRAG em Tempos de COVID-19, Influenza e VSR

Avaliação Laboratorial da Criança com Suspeita de Imunodeficiência Primária

Corticoides: Mocinho ou Vilão? Discussão de Corticoterapia na Visão das Especialidades Pediátricas

Solicitei Pesquisa para FAN, e Agora? Abordagem Prática Desses Exames para Pediatras

”

Em fevereiro de 2022, celebramos o lançamento do nosso novo site.

https://spdf.com.br

MARÇO 2022

Webinars

COVID-19 nas Escolas em 2022: O que Muda?

Existe Espaço para Prescrição de Melatonina nas Crianças e Adolescentes? O que o Pediatra Precisa Saber sobre Transtorno de Sono Inquieto?

Projeto SPDF: Futuros Peiatras #SeLigaNasLigas

#SeLigaNasLigas
Bases críticas do conhecimento para o aprendizado em Pediatria

ABRIL 2022

Cursos

Curso de Imunologia Online

Curso Pré-TEP online

MAIO 2022

Webinars

SPDF: Alerta! #Conversa com o Especialista O que o Pediatra Precisa Saber sobre a Misteriosa Hepatite. Tire suas Dúvidas e Não Perca a Oportunidade de Aprender e Discutir sobre o Tema.

Profilaxia do VSR nos Bebês com Cardiopatias Congênitas

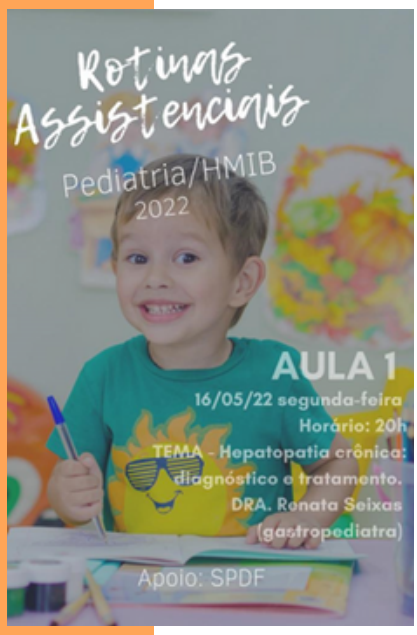

Rotinas Assistenciais na área de Pediatria/HMIB.

MAIO 2022

Cursos

Curso de Obesidade na Pediatria – online

JUNHO 2022

Webinars

Saúde Gastrointestinal com Probióticos

Conversa com o Especialista: Anemia Falciforme, um problema nosso

#SeLigaNasLigas
Alimentação no 1º ano de vida: abordagem prática

JUNHO 2022

Cursos

X Curso Saúde do Adolescente

HIGHLIGHT de Genética - Online

CURSO DE TRANSPORTE E REANIMAÇÃO NEONATAL DE ALTO RISCO

JULHO 2022

Webinars

Evento das Filiadas do Centro-Oeste (FICO) para Todo o Brasil: Vacina x Fake News: O que o Pediatra Precisa Saber?

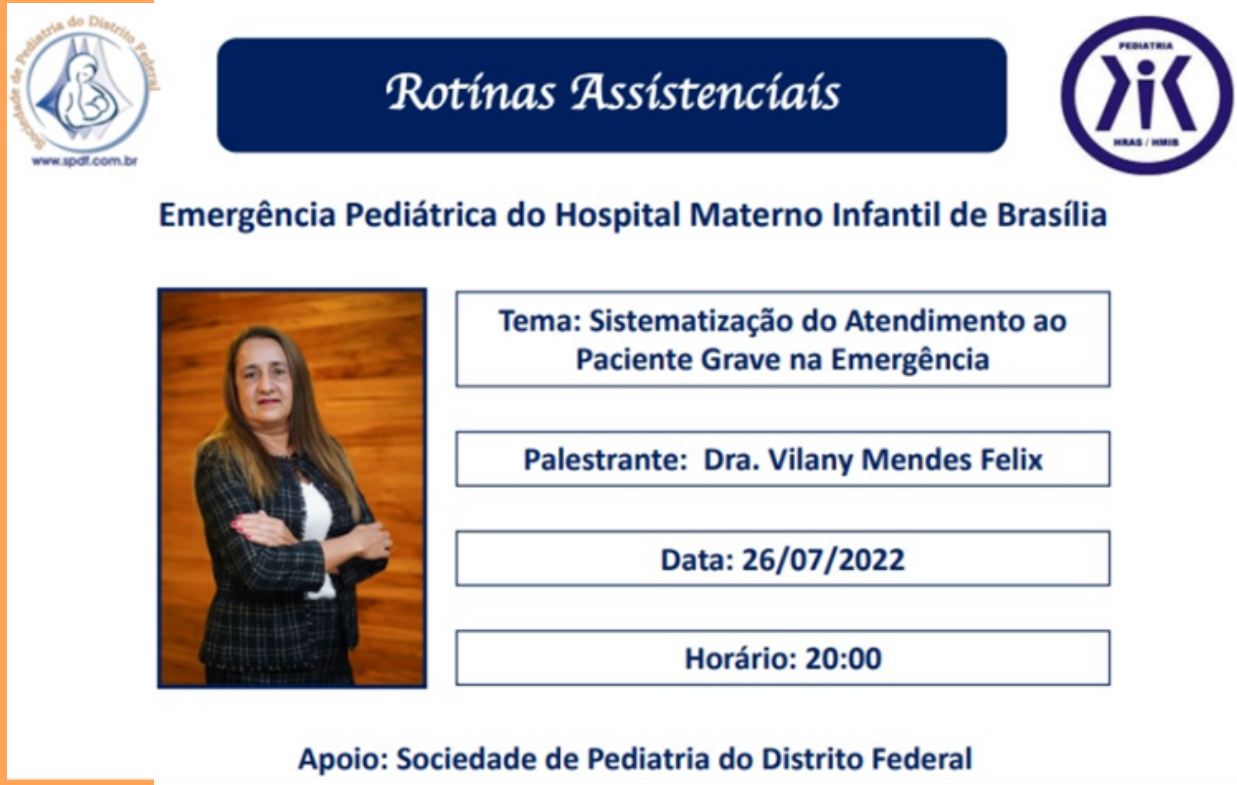

Rotinas Assistenciais
Sistematização do Atendimento ao Paciente Grave na Emergência

AGOSTO 2022

Webinars

Amamentação - Muito Além do Básico: Perguntas e Respostas

#SeLigaNasLigas
Avaliação do desenvolvimento da criança - abordagem prática e sinais de alerta

#Conversa com o especialista
A Nova Varíola e as Crianças: O que o Pediatra Precisa Saber

AGOSTO 2022

Cursos

Curso CIPE – Doenças Cirúrgicas Pediátricas em Consultórios de Pediatria – Online

CAMPANHA - AGOSTO DOURADO

PROJETOS - AGOSTO

ATUALIZAÇÃO DAS NOVAS DIRETRIZES DO PRN

AGOSTO/SETEMBRO 2022

Cursos

Curso TEA – Transtorno do Espectro Autista para Pediatras - Online

SETEMBRO 2022

Webinars

Suicídio na Adolescência: Fatores de Risco e Fatores Protetores

SETEMBRO/OUTUBRO 2022

Cursos

Curso de Dermatologia Pediátrica - online

OUTUBRO 2022

Webinars

TEA - Transtorno do Espectro Autista para Pediatra: O que é TEA?

Mês da Criança: A Importância do Brincar!

OUTUBRO 2022

Cursos

Curso de Nutrologia Pediátrica - Online

Treinamento dos Novos Instrutores do PRN - DF

NOVEMBRO 2022

Webinars

Reanimação Neonatal do Prematuro: O que Mudou?

NOVEMBRO 2022

Cursos

Curso de Nutrologia Pediátrica - Online

PARTICIPAÇÕES EM EVENTOS PÚBLICOS

- Hospital da Criança de Brasília José Alencar completa 11 anos no dia 23 de novembro de 2022.

DEZEMBRO 2022

Cursos

Curso presencial Reanimação Neonatal

DEZEMBRO 2022

Utilize seu leitor de QR Code para assistir ao vídeo.

CURSO PALS 2022

Fotos da turma de 28 e 29 de janeiro

Datas

28 e 29 de janeiro

18 e 19 de março

20 e 21 de maio

17 e 18 de junho
(treinamento de novos instrutores)

19 e 20 de agosto

25 e 26 de novembro

CURSO REANIMAÇÃO NEONATAL 2022

Cursos de Reanimação Neonatal para residentes em pediatria – R1 e Pediatras do HUB/EBSERH. Aconteceram 5 cursos RN, 2 turmas para pediatras e 3 turmas para residentes R1.

FEVEREIRO 2023

Webinars, Notas Pediátricas e Datas comemorativas da saúde

170 Inscritos

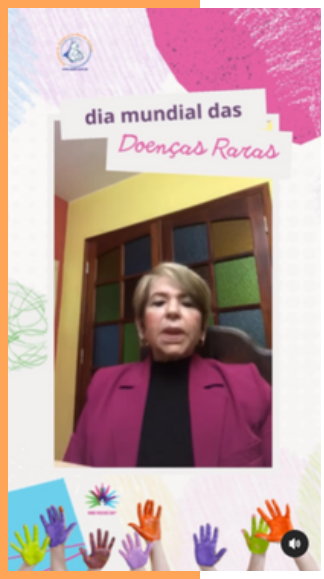

Utilize seu leitor de QR Code para assistir ao vídeo.

FEVEREIRO 2023

Cursos

Curso de Emergências Pediátricas

MARÇO 2023

Webinars

Filiadas do Centro Oeste – FICO: "Insônia na Infância: do Diagnóstico ao Tratamento - Um Desafio que Vale a Pena"

537 Inscritos

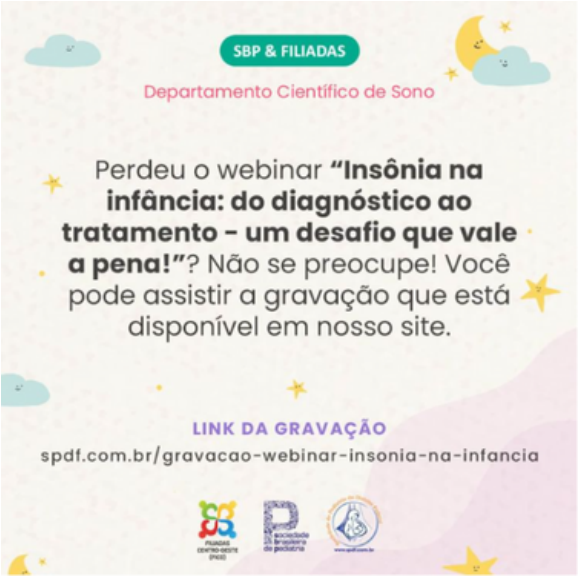

Utilize seu leitor de QR Code para assistir a gravação.

MARÇO 2023

Cursos

Curso Alojamento Conjunto – ALCON

MARÇO 2023

Datas comemorativas da saúde

NOTAS

MARÇO 2023

Notas pediatricas

Utilize seu leitor de QR Code para assistir ao vídeo.

AÇÕES SPDF NA CRISE DA PEDIATRIA MARÇO 2023

- Plano de ação que possa ajudar os pediatras na assistência a essas crianças, principalmente as que evoluem para quadros graves. Preocupação da situação dos Prontos Socorros de pediatria do DF.
- Plano de EAD emergencial para os pediatras do DF:
- Curso online e gratuito
- Workshop gratuito, presencial e prático na sala de simulação realística

MARÇO 2023

Apoio da SPDF - Conselho Regional de Saúde de Ceilândia (CRSC)

CURSO PALS 2023

Fotos da turma de 18 e 19 de março

ABRIL 2023

Webinars

Bronquiolite Aguda

854 Inscritos

Utilize seu leitor de QR Code para assistir a gravação.

ABRIL 2022

Cursos

Curso de Sono

83 Inscritos

Datas comemorativas da saúde

AÇÕES SPDF NA CRISE DA PEDIATRIA ABRIL 2023

- Aconteceu no dia 01 de abril de 2023, a primeira turma de multiplicadores - Treinamento prático de emergências pediátricas. Organizado pela SPDF, SESDF e IGESDF.

SPDF NAS MÍDIAS

Sazonalidade e crise na pediatria. Confiram informações importantes na participação da Dra. Andrea Jácomo, atual Coordenadora do Departamento de Pediatria Ambulatorial da SPDF, no programada CB. Saúde com Carmen Souza em 20/04/2023.

Utilize seu leitor de QR Code para assistir a gravação.

Dia 12 de abril de 2023 aconteceu a Posse de Dra. Vera Bezerra na Academia Brasileira de Pediatria, ocupando a cadeira de nº 8.

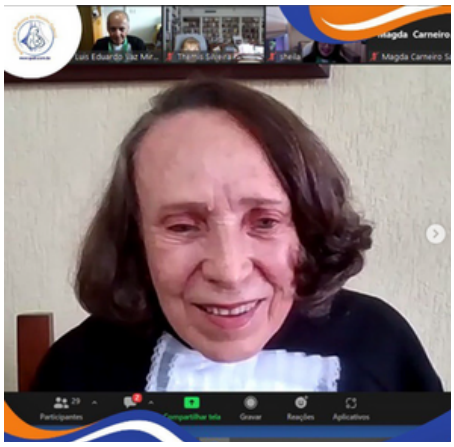

MAIO 2023

Cursos

Curso de Atualização em Aleitamento Materno

230 Inscritos

CURSO PALS 2023

Fotos da turma de 20 e 21 de maio

MAIO 2023

Cursos

No dia 30 de maio de 2023, foi realizado o curso de Reanimação Neonatal para os residentes do Hospital Regional de Taguatinga

Evento

Reunião do Conselho Superior SBP

Datas comemorativas da saúde

JUNHO 2023

Cursos

Curso de Atualizações em Pneumologia Pediátrica

160 Inscritos

Durante os dias 5, 6 e 7 de junho, ocorre a I Jornada de Triagem Neonatal do Distrito Federal a SPDF estava apoiando o evento.

JUNHO 2023

Datas comemorativas da saúde

Utilize seu leitor de QR Code para assistir ao vídeo.

PARTICIPAÇÕES EM EVENTOS PÚBLICOS

- 06 de junho, tivemos a honra de ter a Dra. Kallianna Gameleira representando a SPDF na solenidade da Câmara dos Deputados em celebração ao Dia Nacional do Teste do Pezinho.

SPDF NAS MÍDIAS

- Entrevista com a Dra. Kallianna Gameleira sobre o novo teste do pezinho no Distrito Federal, que agora é capaz de detectar 62 doenças na rede pública.

Utilize seu leitor de QR Code para assistir a gravação.

JULHO 2023

Divulgação do 14º Congresso de Pediatria do Distrito Federal

Edital para Eleição SPDF Biênio 2024/2025 publicado em 17 de julho de 2023

JULHO 2023

Inscrições abertas para o Curso de Aprimoramento em Nutrologia Pediátrica (CANP), a SPDF começa a divulgação em junho 2023

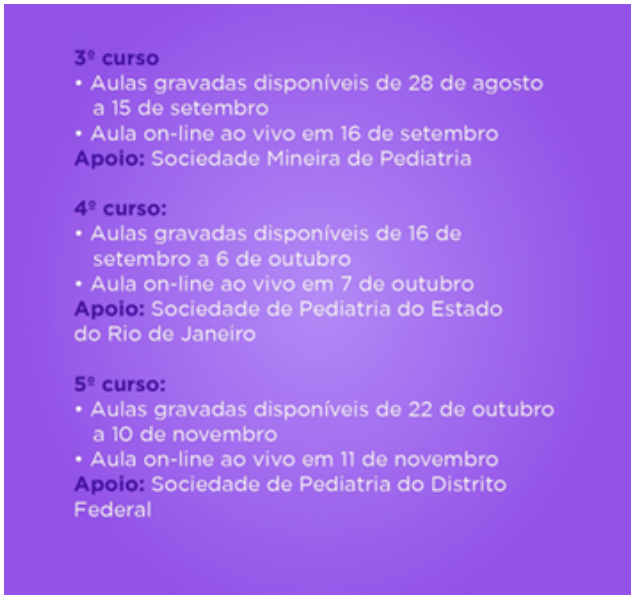

JULHO 2023

Datas comemorativas da saúde

Utilize seu leitor de QR Code
para assistir ao vídeo.

AGOSTO 2023

Abertura da SMAM 2023 e Agosto Dourado

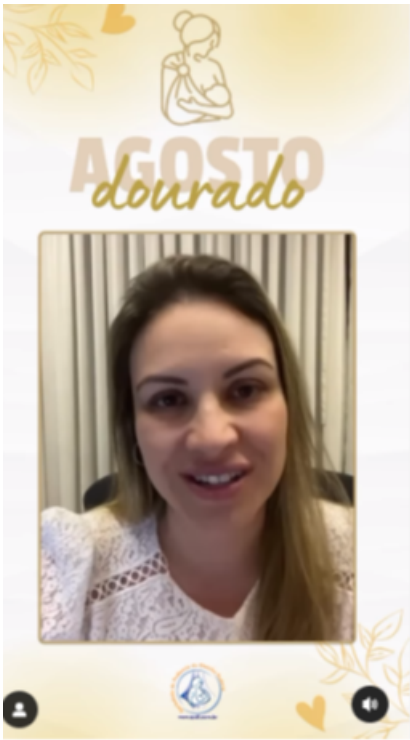

Utilize seu leitor de QR Code para assistir ao vídeo.

NOTAS PEDIATRICAS

Notas publicadas do dia 1 a 6 de agosto de 2023

AÇÃO SPDF AGOSTO DOURADO

Em 21/08/23, Dra. Renata Seixas, presidente da SPDF, marcou presença na abertura do VIII Seminário de Aleitamento Materno e III Seminário de Alimentação Complementar Saudável do Distrito Federal.

CURSO PALS 2023

Fotos da turma de 19 e 20 de agosto

AGOSTO 2023

14º Congresso de Pediatria do Distrito Federal – INSCRIÇÕES ABERTAS

AGOSTO 2023

Curso de Oftalmologia Pediátrica

75 Inscritos

Curso de Introdução aos Cuidados Paliativos Pediátricos

2014 Inscritos

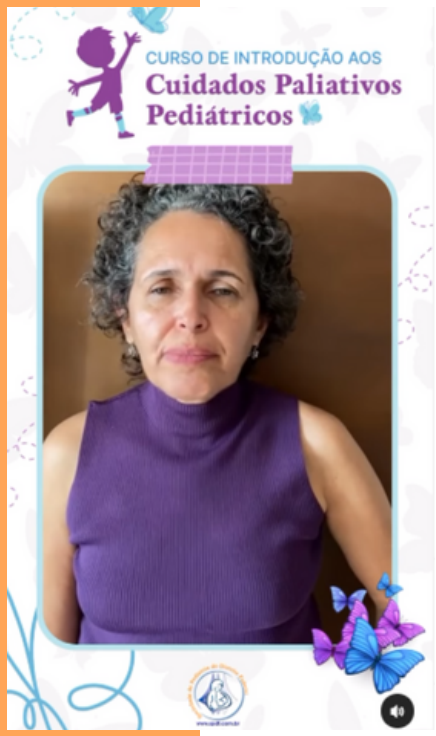

Utilize seu leitor de QR Code para assistir ao vídeo.

14º CONGRESSO DE PEDIATRIA DO DISTRITO FEDERAL

SETEMBRO 2023

14º Congresso de Pediatria do Distrito Federal - 01 de setembro de 2023.

SETEMBRO 2023

14º Congresso de Pediatria do Distrito Federal - 01 de setembro de 2023.

Revivendo os melhores momentos do 14° Congresso de Pediatria do DF!

Utilize seu leitor de QR Code para assistir ao vídeo.

SETEMBRO 2023

Datas comemorativas da saúde

Dia 21 de Setembro - Dia do Adolescente. "Todo adolescente tem direito a ser protagonista em sua história!" Entrevista com paciente adolescentes do HUB.

Utilize seu leitor de QR Code para assistir ao vídeo.

Cursos

Curso de Reanimação Neonatal - 20 de setembro.

Curso realizado para 8 alunos do Hospital Santa Luzia.

OUTUBRO 2023

Eleições SPDF biênio 2024/2025, período de votação 02 a 06 de outubro de 2023.

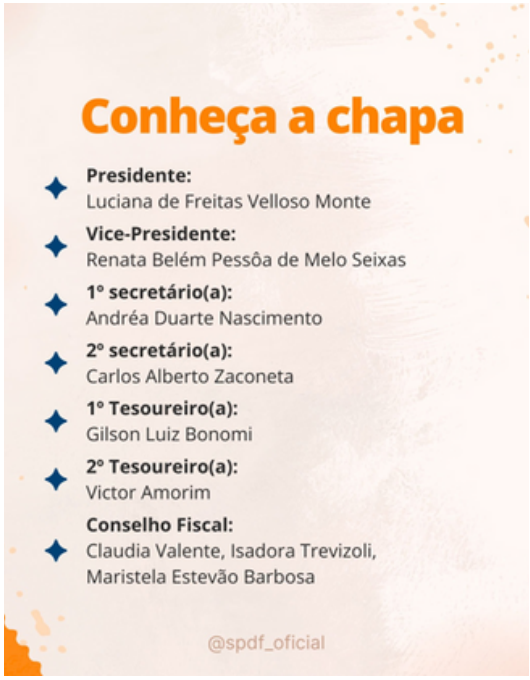

Cursos

Curso de Reanimação Neonatal - 03 de outubro.

Curso realizado para 8 alunos do Hospital Santa Luzia.

OUTUBRO 2023

Projeto SPDF - Comunidade em ação

Cursos

Curso CANP inicia 22 de outubro, 20 dias de acesso as aulas gravadas, aula ao vivo dia 11 de novembro.

NOVEMBRO 2023

Posse da nova diretoria biênio 2024/2025

NOVEMBRO 2023

Curso de Reanimação Neonatal, 22 e 29 de novembro

Curso PALS 25 e 26 de novembro

OBRIGADO (A)

AGRADECIMENTO ESPECIAL

À medida que encerramos mais um ano repleto de conquistas, queremos iniciar com um agradecimento especial à Sociedade Brasileira de Pediatria (SBP), representada pelo Dr. Clóvis Francisco Constantino e toda a sua diretoria, pelo apoio fundamental à SPDF. Essa colaboração foi essencial para nossas realizações e estamos profundamente gratos por essa parceria.

Continuando, expressamos nossa mais profunda gratidão a todos que estiveram conosco desde 2021. A cada patrocinador, apoiador, funcionário, voluntário, palestrante, moderador e participante, nosso sincero obrigado por fazer parte da jornada da SPDF.

Vocês foram essenciais para o sucesso de nossos eventos, trazendo conhecimento, dedicação e entusiasmo que enriqueceram cada encontro.

Convidamos todos vocês a continuarem conosco em nossas próximas aventuras. Juntos, vamos criar mais momentos inesquecíveis e oportunidades de aprendizado e crescimento. Fiquem atentos aos nossos próximos eventos!

Sociedade de Pediatria do Distrito Federal

www.spdf.com.br

SPDF_OFICIAL SOCIEDADEPEDIATRIADF (61) 98434-7948 SPDF@SPDF.COM.BR

Acesse o nosso site e fique por dentro das novidades: https://spdf.com.br